Schäden durch Marder- und Tierbisse 2016

Schäden und durchschnittlicher Schadenaufwand bei Kunden der Allianz Versicherungs-AG pro Bundesland

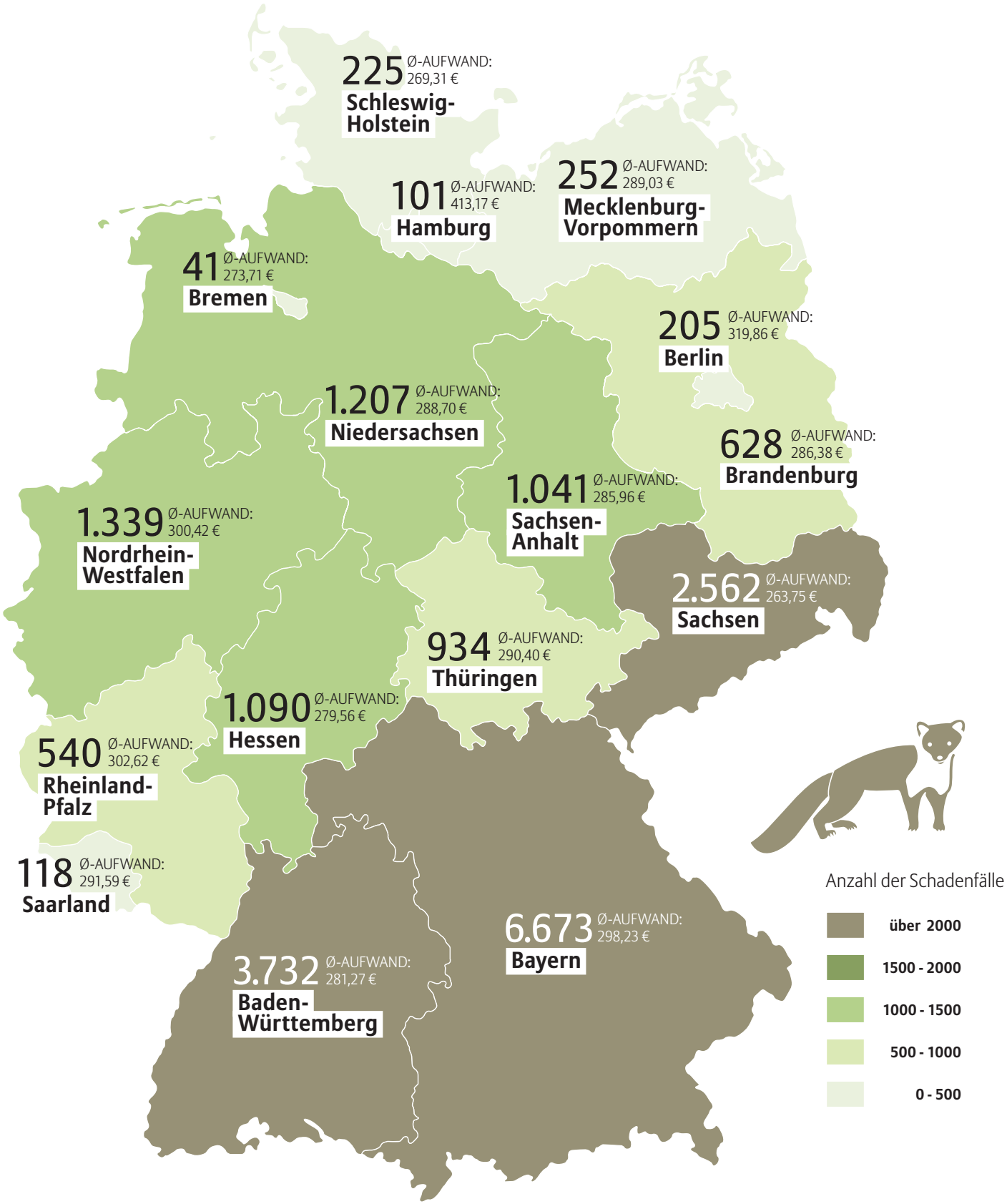

Quelle: Allianz Deutschland AG